96 Leuggern AG - Frontalkollision fordert fünf Verletzte

Gestern Nachmittag stiessen zwei Autos zwischen Leuggern und Böttstein heftig zusammen. Fünf Personen wurden verletzt. Es entstand grosser Schaden.

Die Kollision ereignete sich am Donnerstag, 26. Mai 2016, um 14.50 Uhr auf der Bruggerstrasse zwischen Leuggern und Böttstein. In einem Renault Mégane fuhr ein 23-jähriger Schweizer in Richtung Leuggern. In einer Linkskurve kam er zunächst rechts von der Fahrbahn ab und geriet dann auf die Gegenfahrbahn. Dort kam es zur Frontalkollision mit einem entgegenkommenden Mercedes-Benz.

Im Mercedes befanden sich vier Personen, die alle leicht bis mittelschwer verletzt wurden. Auch der Unfallverursacher zog sich leichte Verletzungen zu. Ambulanzen brachten die fünf Personen in die Spitäler Leuggern und Aarau. An beiden Autos entstand Totalschaden.

Die Unfallursache ist noch unklar. Die Kantonspolizei Aargau hat ihre Ermittlungen aufgenommen. Die Staatsanwaltschaft Brugg-Zurzach eröffnete eine Untersuchung und ordnete beim 23-Jährigen eine Blut- und Urinprobe an. Die Kantonspolizei nahm ihm den Führerausweis zu Handen des Strassenverkehrsamtes ab. Aufgrund der polizeilichen Tatbestandsaufnahme und der Bergungsarbeiten war die Strasse nur beschränkt befahrbar. Die Unfallstelle war um 17 Uhr geräumt.

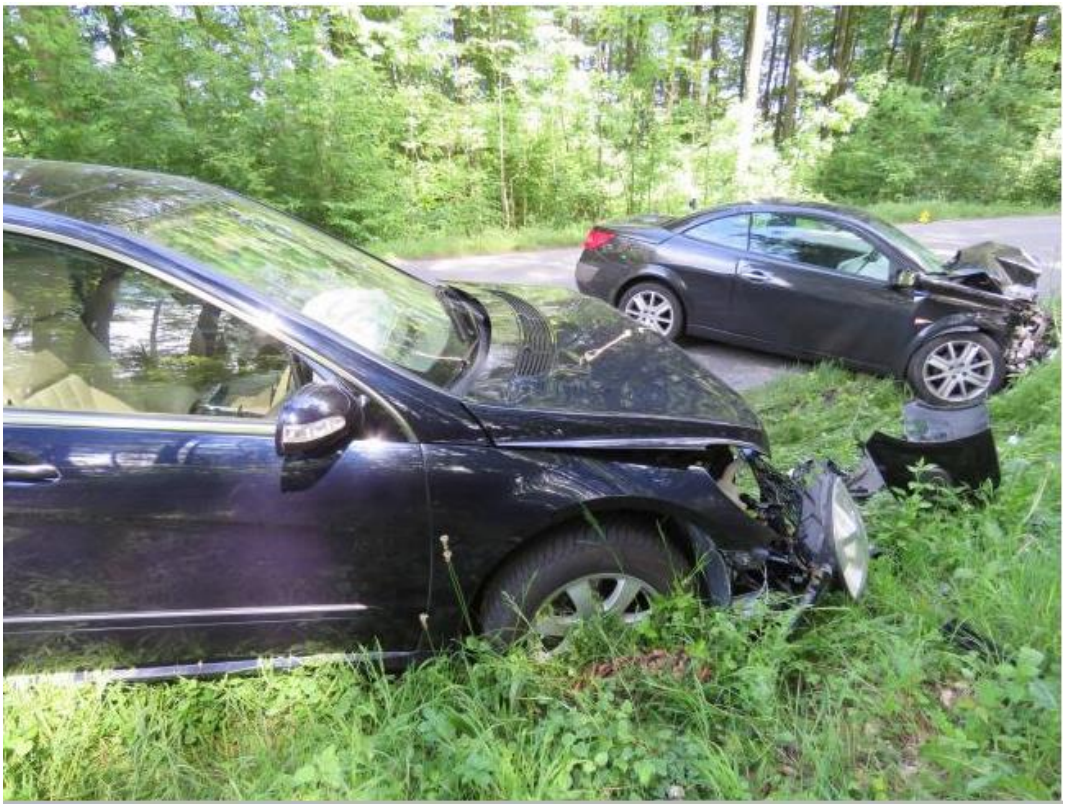

In Fahrrichtung ist der Wald allerdings gelichtet gg Street-View-Aufnahme 2014

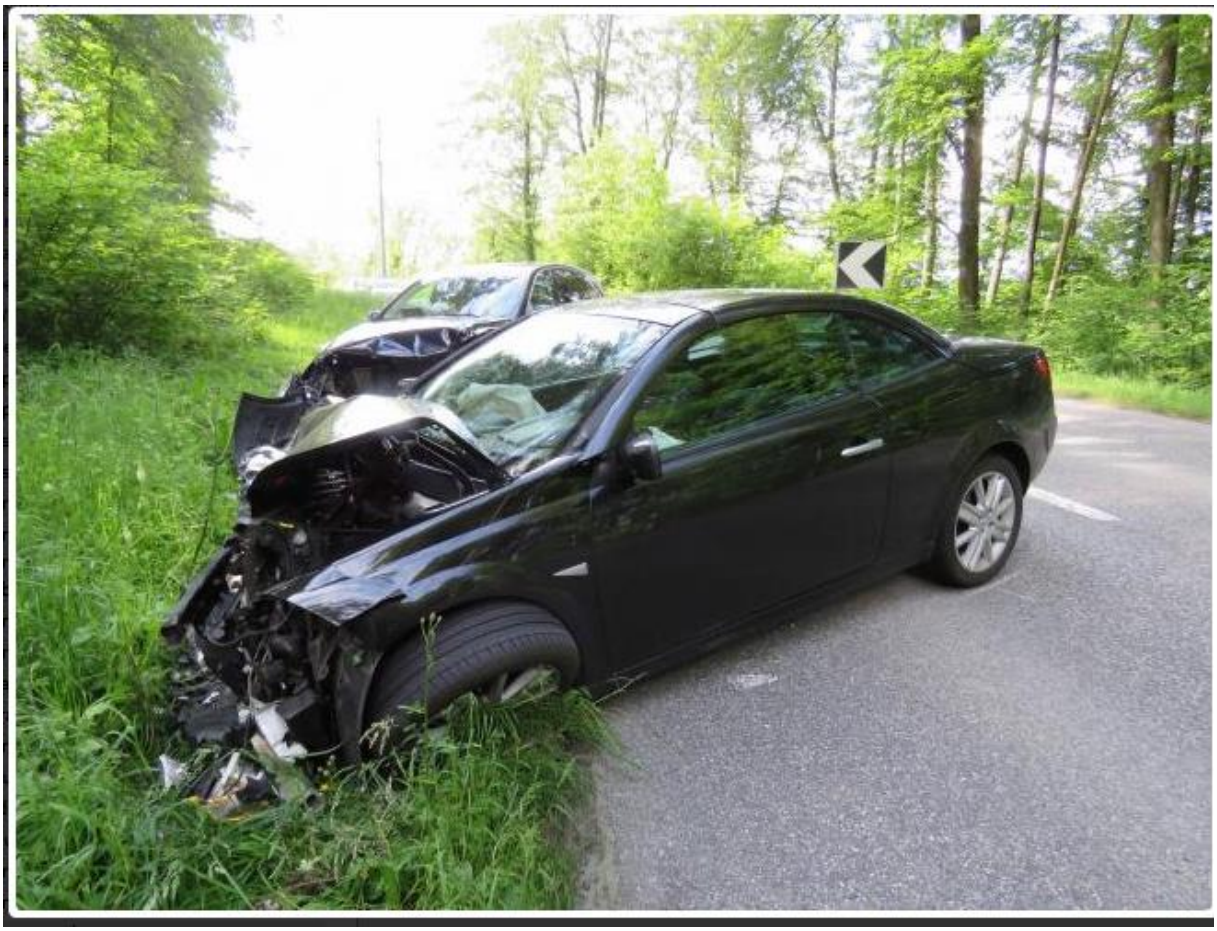

Kreuz...bei Unfallautos.

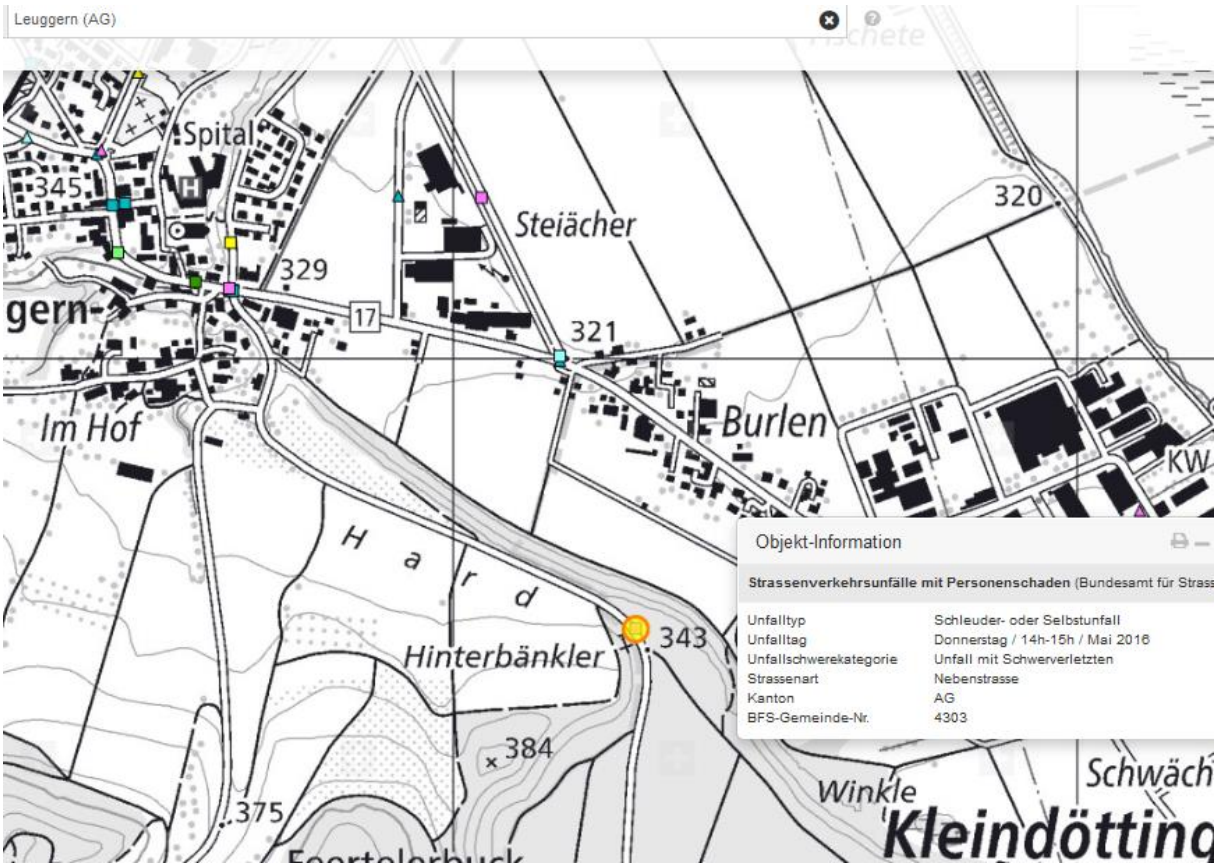

Kalkulierte Senderhöhe in 645 m

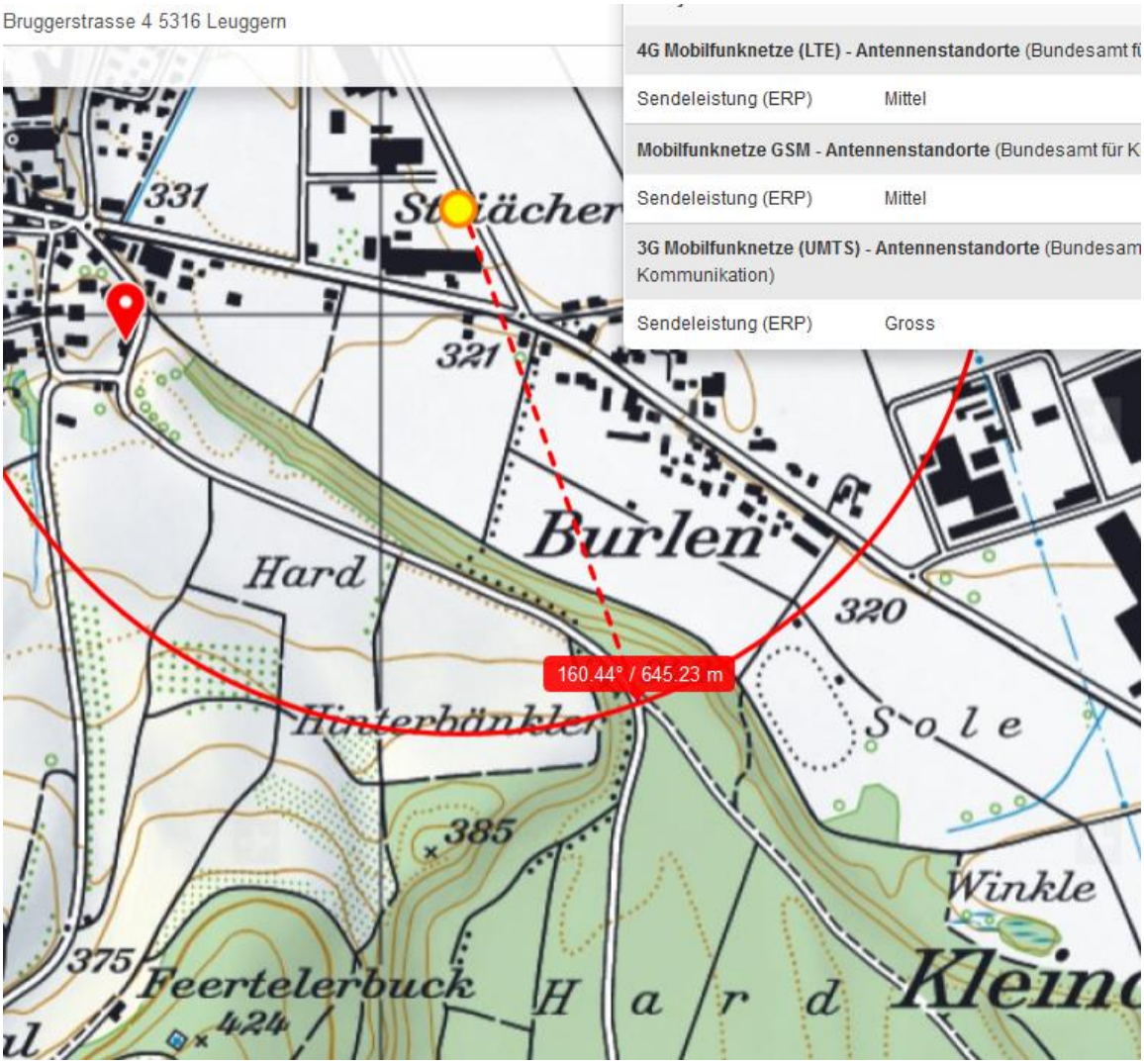

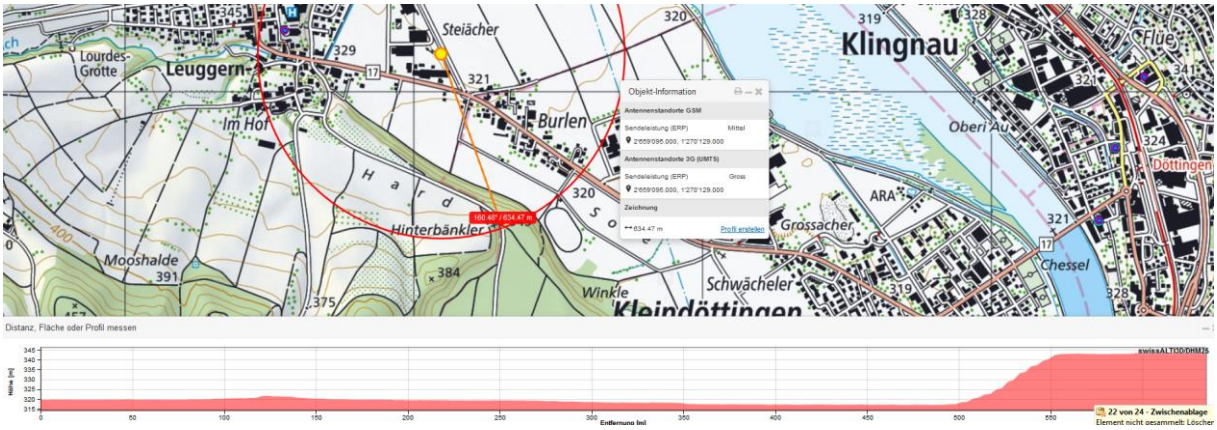

Höhendifferenz ist beachtlich, Mast mit 30m aber auch... Rundumstrahler, HSR wird 110°- 130° sein

Auf den letzten 40-60 m möglicherweise bereits Empfang, vorher nicht:

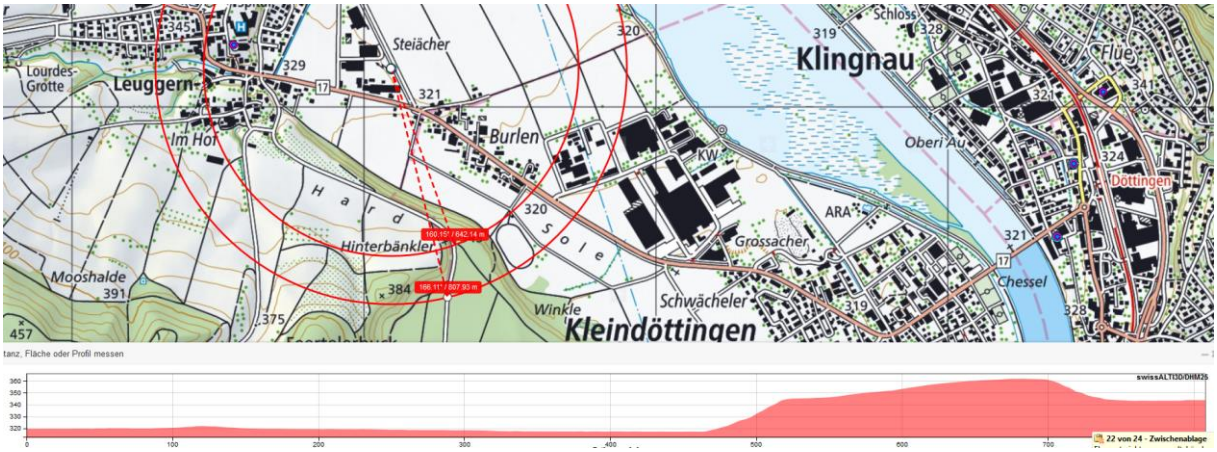

Waldstrecke wird nur bedingt erreicht, dichte Vegetation und leichte Kuppe in der linken Kurvenseite.

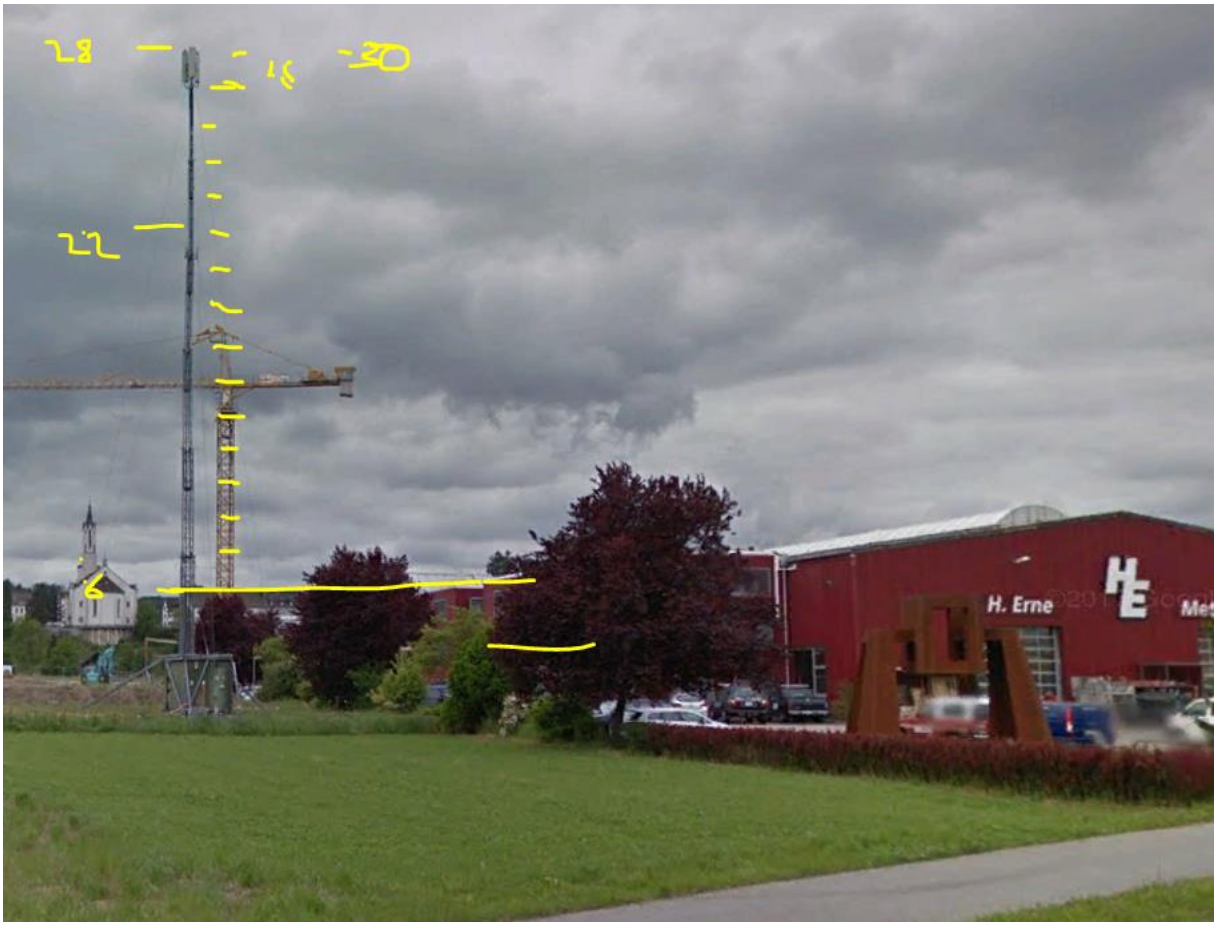

Der Sender ist somit etwa 30 m über Grund.

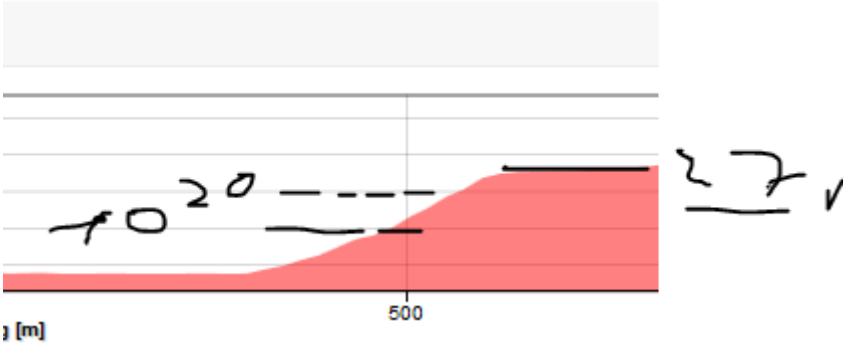

Der Fahrer hat somti neben der überhöhten Geschwindigkeit am Schluss auch ein Konzentrationsproblem gehabt.